AFACAN

HAFTALIK MECMUA SAYI :21 FİATI 75 KURUŞ

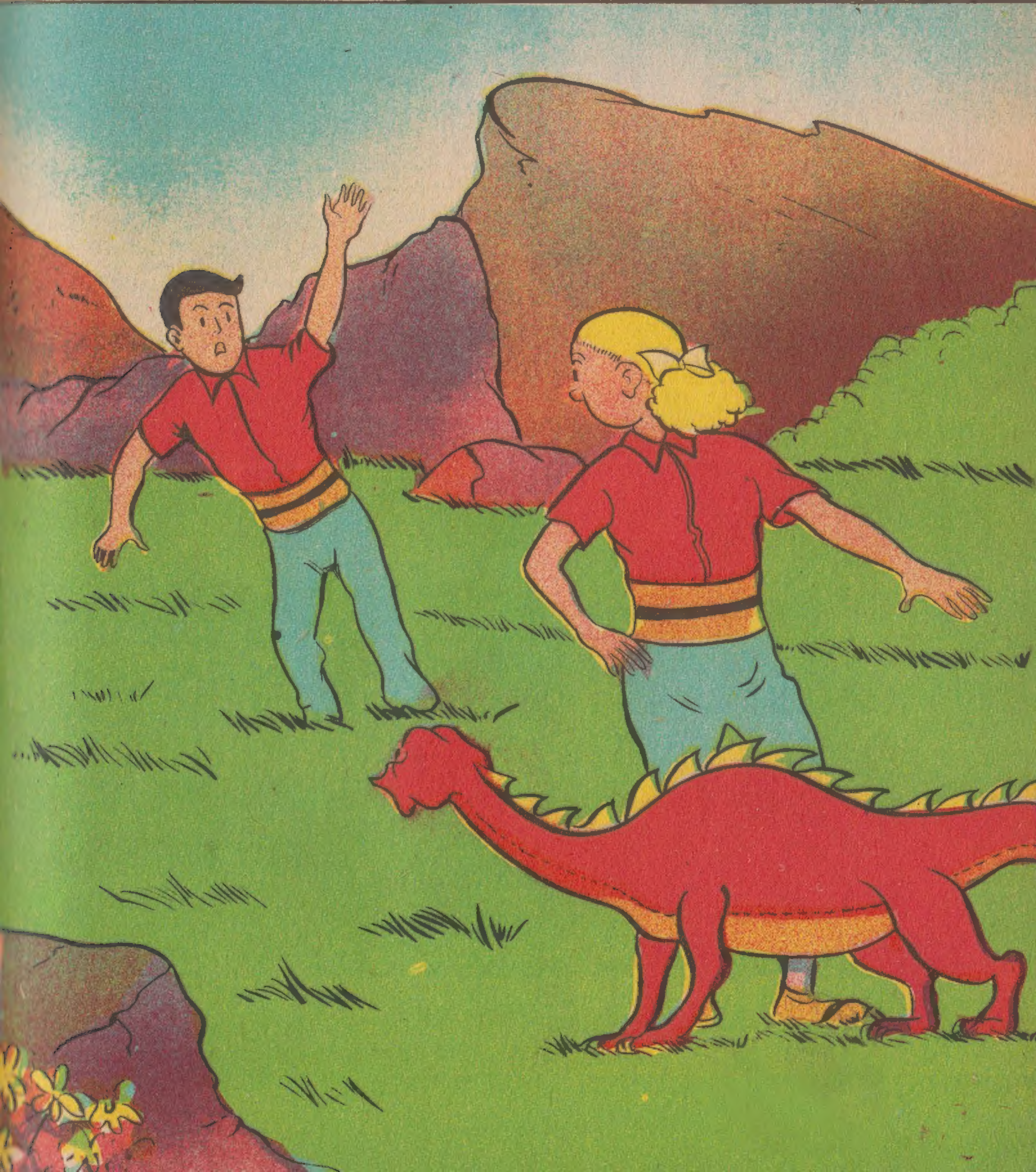

AFACAN
Nº 21
HEMEN BIR HARP MECLİSİ KURULUYOR..
KAPILARI AÇMAK FELÂKET OLUR... FAKAT BIZDIĞIDA FEDA EDEMEYİZ...
KARAR VERDİK...
DURUN BENİMDE SÖYLEYECEKLERİM VAR...
BENİ DİNLEYİN ŞİMDİ
BIZDIĞI KURTARMALI...
KAPILARI AÇMALI...
VE SONUNA KADAR SAVAŞMALI...
HA..HA..HA!.. YAHU HEPİMİZ AYNI FİKİRDEYİZ...
SAHİ...
ELBETTE.
BRAVO!... ŞİMDİ KARARI TORAKSA BİLDİRELİM...

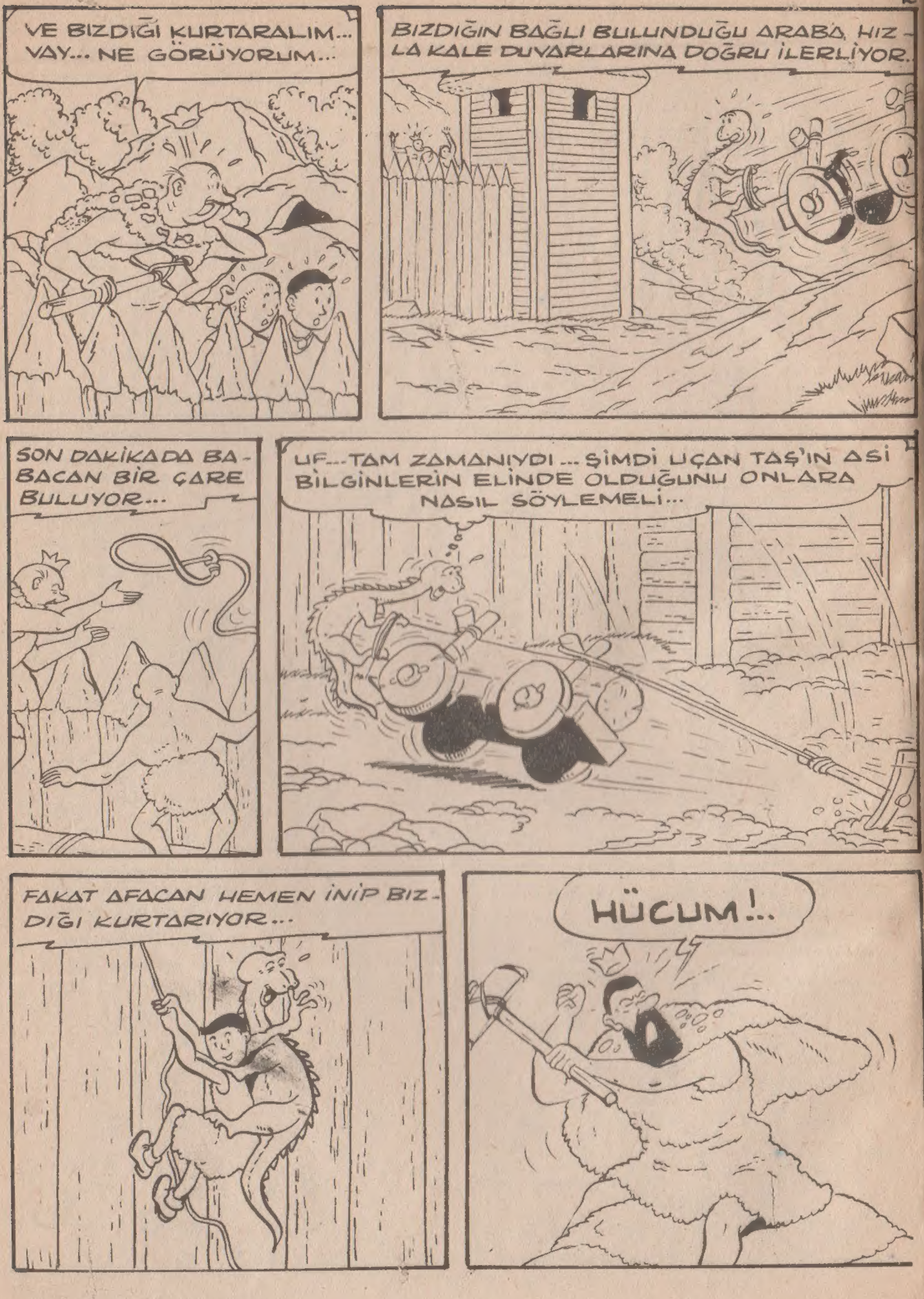
VE BIZDIĞI KURTARALIM... VAY... NE GÖRÜYORUM...
BIZDIĞIN BAĞLI BULUNDUĞU ARABA HIZLA KALE DUVARLARINA DOĞRU İLERLİYOR.
SON DAKİKADA BABACAN BİR ÇARE BULUYOR...
UF...TAM ZAMANIYDI ... ŞİMDİ UÇAN TAŞ'IN ASİ BİLGİNLERİN ELİNDE OLDUĞUNU ONLARA NASIL SÖYLEMELİ...
FAKAT AFACAN HEMEN İNİP BIZDIĞI KURTARIYOR...
HÜCUM!..

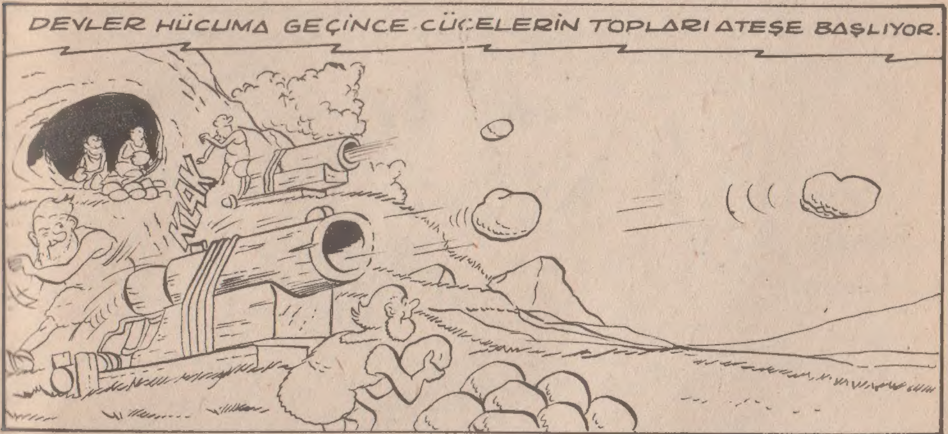
DEVLER HÜCUMA GEÇİNCE CÜCELERİN TOPLARI ATEŞE BAŞLIYOR.
KLAK

VE BİRAZ SONRA DEVLERİ PÜSKÜRTÜYOR...
KLAK KLAK KLAK

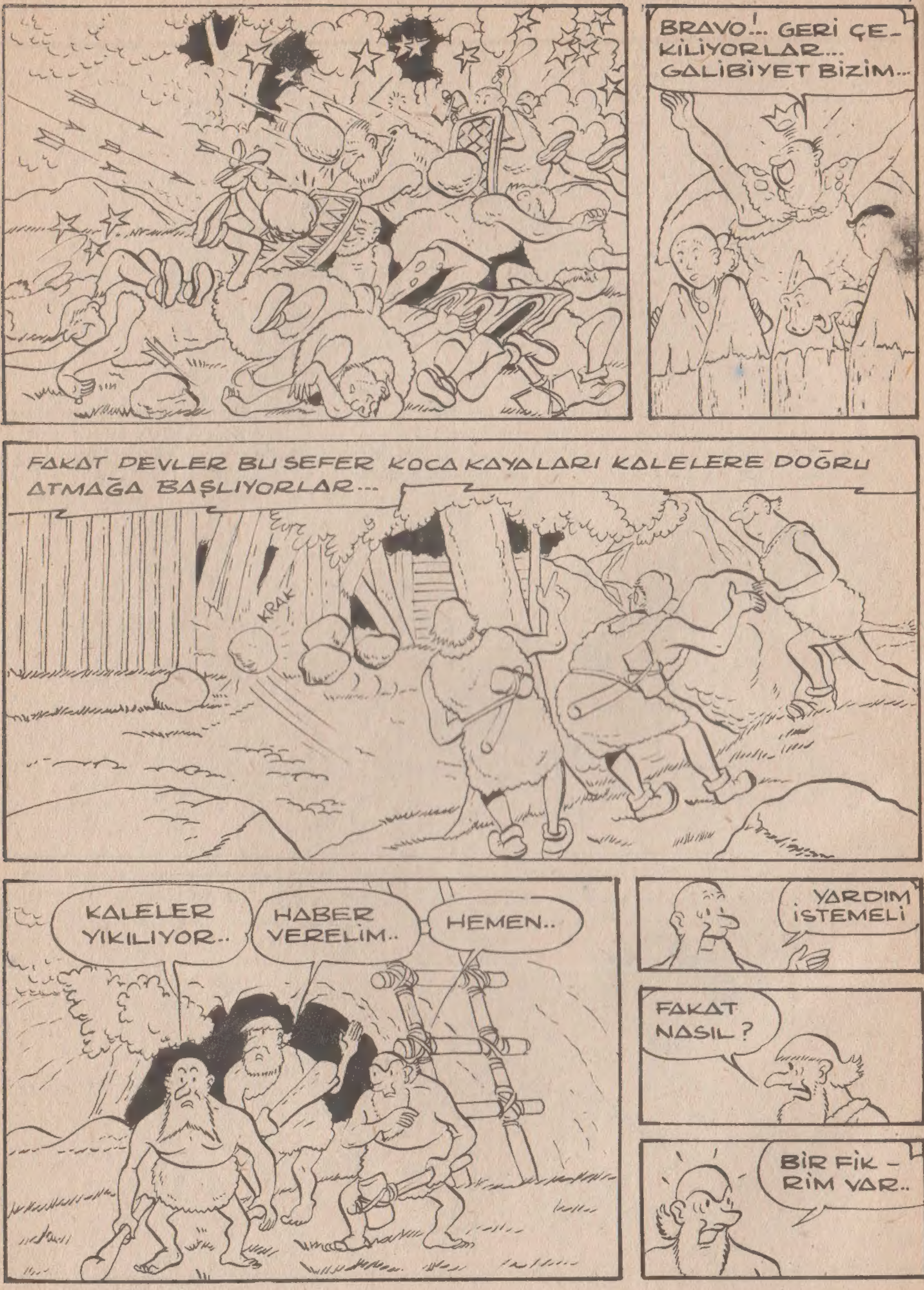
BRAVO!... GERİ ÇEKİLİYORLAR... GALİBİYET BİZİM...
FAKAT DEVLER BU SEFER KOCA KAYALARI KALELERE DOĞRU ATMAĞA BAŞLIYORLAR...
KRAK
KALELER YIKILIYOR..
HABER VERELİM..
HEMEN..
YARDIM İSTEMELİ
FAKAT NASIL ?
BİR FİKRİM VAR..

BIR FIK-
RIM VAR..
BENİMDE
VAR...
BENİMDE.
HA, HA, HA!..
DEMEK
HER Ü-
ÇÜMÜZ-
DE..
AYNİ FİKİR-
DE İMİŞİZ..
UÇAN
HABERCİ
DEVLER SAĞ CENAHA YÜK-
LENDİ... DEMEK SOL CENAHI
KUVVETLENDİRMELİ!?
KOKO, DİKKAT ET!.. BABACANA
MESAJ... SAĞ CENAH ÇÖKÜYOR STOP.
KUVVET GÖNDERİN...
YOLDA MESAJI TERRAR ET..
UNUTMAYASIN...

SAĞ CENAH ÇÖKÜ-YOR STOP... KUVVET GÖNDERİN!..
SAĞ CENAH ÇÖKÜYOR STOP... KUVVET GÖNDE-RİN STOP...
SAĞ CENAH ÇÖKÜ-YOR STOP... KUVVET GÖNDERİN..
BABACAN SAĞ CENAHTAN BİR MESAJ VAR ...
ŞEY... ŞEY... YANİ..
HAYDİ SÖYLE!... NE DURUYORSUN ?
ŞEY... ŞEY... STOP... BÜYÜK TEHLİKE... KOKO İYİ KUŞTUR..
VAY VAY... TEHLİKE DE NE ? KONUŞ YOKSA...

SAĞ CENAH ÇÖKÜ-YOR STOP.. KUVVET GÖNDERİN...
HEMEN MÜDAHALE ETMELİ..
FAKAT SAĞ CENAH MAHVOLMAK ÜZERE...
FAKAT MÜTHİŞ MÜDAFAA SAĞDAKİ VAZİYETİ NORMALE DÖNDÜRÜYOR... BU DURUM KARŞISINDA TORAKS, BABACANLA KONUŞMAĞA GELİYOR VE ONLARI AÇ BIRAKMAKLA TEHDİT EDİYOR...
TEHDİTLERİN VIZ GELİR... EPİYİCE ERZAK DEPO ETTİK.

ANCAK BABACAN DOĞRU SÖYLE-MİYOR... YİYECEK KITTIR... AYRICA KURAKLIK SU SIKINTISI DOĞURUYOR...
O SIRADA ASİ BİLGİNLER GÖK TAŞINA DOĞRU İLERLİYORLAR...
...VE NİHAYET BİNLERCE SENE EVVEL ORAYA GÖMÜLMÜŞ GÖKTAŞININ YANINA VARIYORLAR...
BAK SIÇRAYAN TAŞLAR GÖĞE DOĞRU NASIL UÇUŞUYORLAR...
T.A.I'İ TAMİR EDELİM SAVAŞ DEVAM EDERKEN BİZDE BİRKAÇ GÖKTAŞI...
...PARÇASI ALIP BURA-DAN KAÇARIZ...

CÜCELERİN KÖYÜNDE KURAKLIK DEVAM EDİYOR...
NE YAPMALI? BU KURAKLIK DEVLERE DE TESİR EDİYOR...
GİDİP ONLARI BİR KOLAÇAN EDELİM..
O GECE, AFACAN VE FÜSUN KAMPTAN ÇIKIYORLAR...
...VE DEVLERİN KAMPINA DOĞRU İLERLİYORLAR...
BİR AĞACIN ARKASINA SAKLANIP, DEVLERİ DİNLİYORLAR

BU KURAKLIK FECİ... BİR HASTALIK SALGININDAN KORKUYORUM...
BİZİMKİLER YAVAŞCA ORADAN UZAKLAŞIRKEN...
BİR SES... GALİBA CASUSLAR...
EYVAH!.. GÖRÜLDÜK NASIL KAÇMALI...
ŞİMDİ SİZE GÖSTERİ - RİM BEN...

AKILSIZ DEV, UCU TAŞ BAĞLI KAMÇIYI SAVURUNCA KENDİ KENDİNE VURUYOR..
O SIRADA ÇOCUKLAR KAÇIP KAMPA GELİYORLAR..
ŞİMDİ HEM DEVLERİN HEMDE BİZİM MÜŞTEREK BİR DÜŞMANIMIZ VAR... KURAKLIK...
EĞER ONLARA YAĞMUR SUYU TEMİN EDEBİLİRSEK BELKİ SULHU SAĞLARIZ..
FAKAT YAĞMURU KİM YAĞDIRACAK ?
BEN...

ÜÇ GÜN SONRA BABACAN TORASS'I KONUŞMAĞA ÇAĞIRIYOR...
EĞER KALEDEN BAZI EŞYALARIN ÇIKMASINA İZİN VERİRSENİZ SİZE YAĞMUR TEMİN EDERİM.
PEKALÂ... FAKAT AKŞAMA KADAR YAĞMUR BAŞLAMAZSA SİZ BİLİRSİNİZ...
BİRAZ SONRA KALEDEN YÜKLÜ ARABALAR ÇIKIYOR..
O SIRADA ÇOCUKLAR T.A.2 Yİ TAMİRE ÇALIŞIYORLAR...
ŞİMDİ TECRÜBE EDELİM BAKALIM ÇALIŞACAKMI?
YAŞASIN MOTOR ÇALIŞTI... YUKARKİ KAPAĞI KAPAT...

OH!.. SENMİSİN BIZDIK? NEREDEN ÇIKTIN?
ÇOK HEYECANLI...BİZE BİRŞEYLER ANLATMAĞA ÇALIŞIYOR...
ANLADIM... ASİ BİLGİNLERİN GÖKTAŞINI BULDUKLARINI ANLATMAĞA ÇALIŞIYOR...
DUR BİRAZ... BAK DİNLE!
YAĞMUR... BU ÇOK HARİKULÂDE..
ARTIK HERŞEY DÜZELECEK.
BABACAN SÖZÜNÜ TUTMUŞ... FEKİ YAĞMURU NASIL YAĞDIRDI?

BAKIN BABACAN YAĞMURU NASIL TEMİN ETTİ... GÖLÜN KENARINDA BÜYÜK ATEŞLER YAKTIRDI... VE GAYET BÜYÜK KÖRÜKLERLE ALEVLERİ GÖLE DOĞRU ÜFLETTİRDİ...
GÖRECEKSİNİZ ... ISINAN GÖLDEN YÜKSELEN SU BUHARLARI YÜKSELİP SOĞUYUNCA YAĞMUR ŞEKLİNDE DÜŞECEK-LER...
İŞTE GÖRÜYORSUNUZ..
TORAKS, BABACANA TEŞEKKÜR EDİYOR, SULH İMZALANIYOR, İKİ ORDU DA SEVİ-NİYOR...
O SIRADA AFACAN GE-LİP ASİLERİN GÖKTA-ŞINI BULDUKLARINI HABER VERİR...

DEMEK T.A.2 'YİDE TAMİR TAMİR ETTİNİZ ?.. BRAVO... HEMEN HAREKET EDELİM
HER İKİ ORDU TARAFINDAN ALKIŞLANAN KAHRAMANLARIMIZ YOLA ÇIKIYORLAR..
HELE ŞU KAPAĞI BİR KAPAYALIM...
BIZDIĞIN ÖNDERLİK ETTİĞİ MAKİNE GÖKTAŞINA DOĞRU İLERLİYOR...
FAKAT YOL ÜZERİNDE ASİLER PUSU KURMUŞ - LAR

TAM NORTHON ATEŞ EDERKEN, BIZDIK SENDELİYOR...
...VE KURŞUNDAN KURTULUYOR...
AH!.. BU OYUNDA ÇOK CAN SIKMAGA BAŞLADI...
ARTIK BUNLARIN HESABINI GÖRMEK ZAMANI GELDİ..
EYVAH!.. FİŞEK KALMADI KAYBEDECEK ZAMANIM YOK...
VAY!.. KÜÇÜK HAYVAN ÇOK HIDDETLİ..

O ANDA BABACANDA YERE ATLIYOR...
ŞU HAYVANA BİR DİPÇİK SALLIYAYIM..
HEY!... DOSTUM... SANA BİR ÇİFT SÖZÜM VAR...
TAM DOSTÇA BİR SÖZ..
BIZDIK İŞE KARIŞIYOR... FAKAT YANLIŞ KİMSEYE VURUYOR...
ŞAŞIRAN BIZDIK HEMEN KAÇIYOR...

ÇABUCAK TÜFEĞE FİŞEK SÜRMELİ...
ÇOCUKLAR HAYRETLE HAYDUDA TESLİM OLMUŞ BABACANI SEYREDİYORLAR.
BİRŞEY YAPMAYIN ÇOCUKLAR ŞİMDİ ESİR VAZİYETTEYİZ..
BENİ GÖKTAŞINA GÖTÜRÜN...SİZE YOLU GÖSTERECEĞİM... KAÇMAĞA ÇALIŞMAYIN HA!...
KAHRAMANLARIMIZ BÖYLECE GÖKTAŞINA HAYDUDUN TUTSAĞI OLARAK VARIYORLAR...

BRAVO NORTHON... BU TAŞIN YERİNİ GÖSTERİRSEK MİLYONLAR KAZANIRIZ...
ŞİMDİ ESİRLERİMİZİ NE YAPALIM ?
MADEMKİ DEVLER, CUCELERLE İYİ ANLAŞIYORLAR..
ONLARI BURADA BIRAKALIM T.A.2'Yİ BOZALIM...
BU BİR CİNAYET OLUR..
HA, HA!.. SİZ ŞU KAYANIN KENARINDA DURUN ... MAKİNEYİ TAHRİP EDERKEN SEYREDERSİNİZ..
HAYDUTLARDAN BİRİ YAKIT DEPOSUNU FİTİLLİYOR...
ALÇAKLAR BU GÖKTAŞI İNSANLIĞIN BAŞINA FELÂKET GETİRECEK...

PLANLARINI BOZMALIYIZ..
DURUN!.. BİZİM MAKİNE NERDEYSE HAVAYA UÇACAK..
TEHLİKEYE RAĞMEN BABACAN MAKİNEYE GİRİYOR...
T.A.2 NASIL OLSA HAVAYA UÇACAK... FAKAT DAHA EVVEL ŞU GÖKTAŞINI YOK ETMELİ...
VAY!... MAKİNE YER ALTINA GİRİYOR...
BABACAN SON ANDA
ATLIYOR..
T.A.2 YER ALTINDA KENDİNE YOL AÇARAK GÖKTAŞINA DOĞRU İLERLİYOR...
VE BİRDEN PATLIYOR..

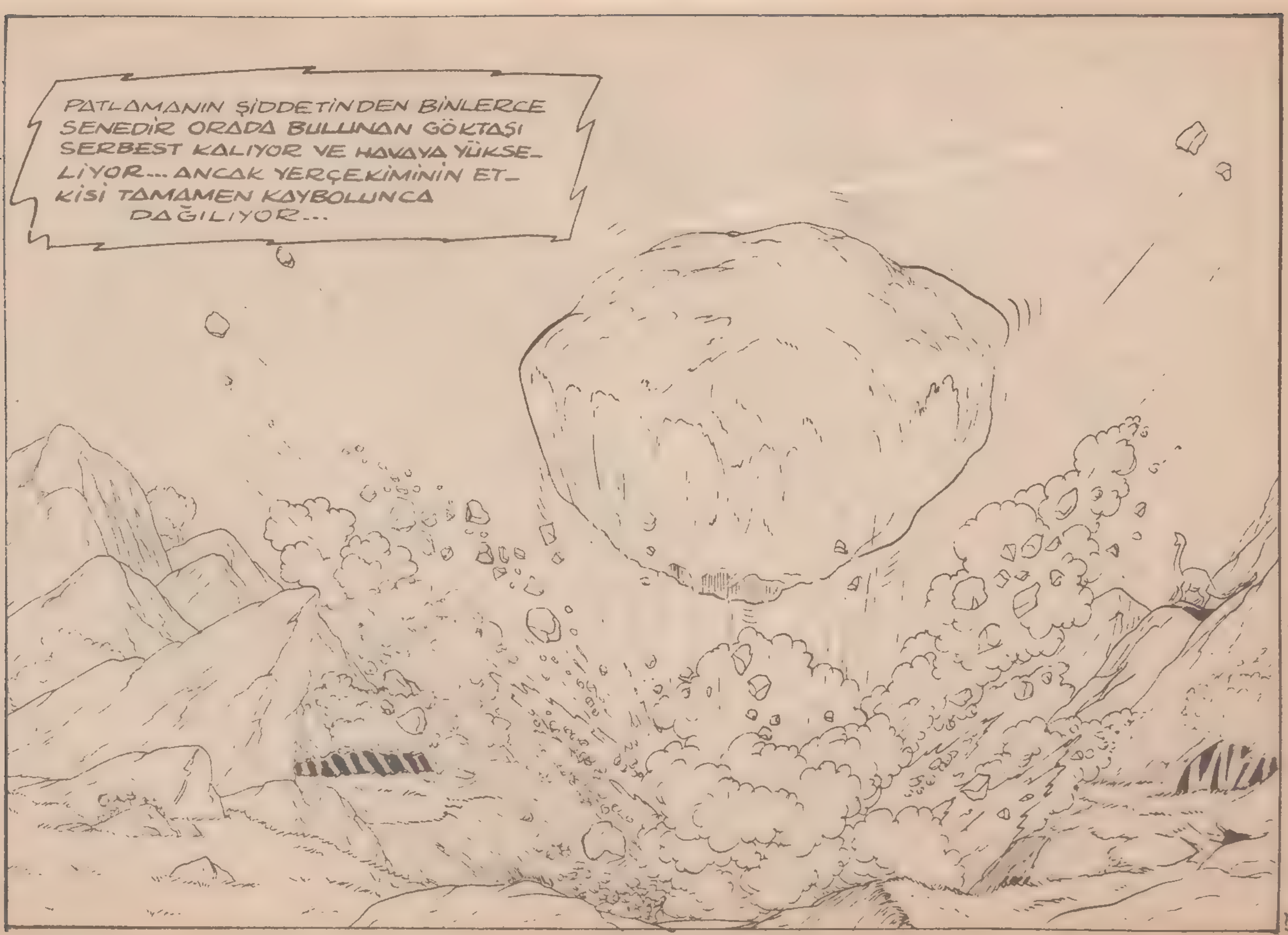
PATLAMANIN ŞİDDETİNDEN BİNLERCE SENEDİR ORADA BULUNAN GÖKTAŞI SERBEST KALIYOR VE HAVAYA YÜKSE- LİYOR... ANCAK YERÇEKİMİNİN ET- KİSİ TAMAMEN KAYBOLUNCA DAĞILIYOR...

ŞURAYA BAKIN!.. İŞTE T.A.1
PATLAMA SEBEBİYLE HAYDUTLARIN MAKİNESİ BİR KAYA YIĞINININ ÜZERİNE ÇIKIYOR... VE PALETLER ÇALIŞTIĞI İÇİN KAYA PARÇASINI OYMAĞA BAŞLIYOR...
BABACAN ATILARAK PALETLERİ DURDURUYOR. VE BÖYLECE HAYDUTLARIN HAYATINI DA KURTARIYOR...

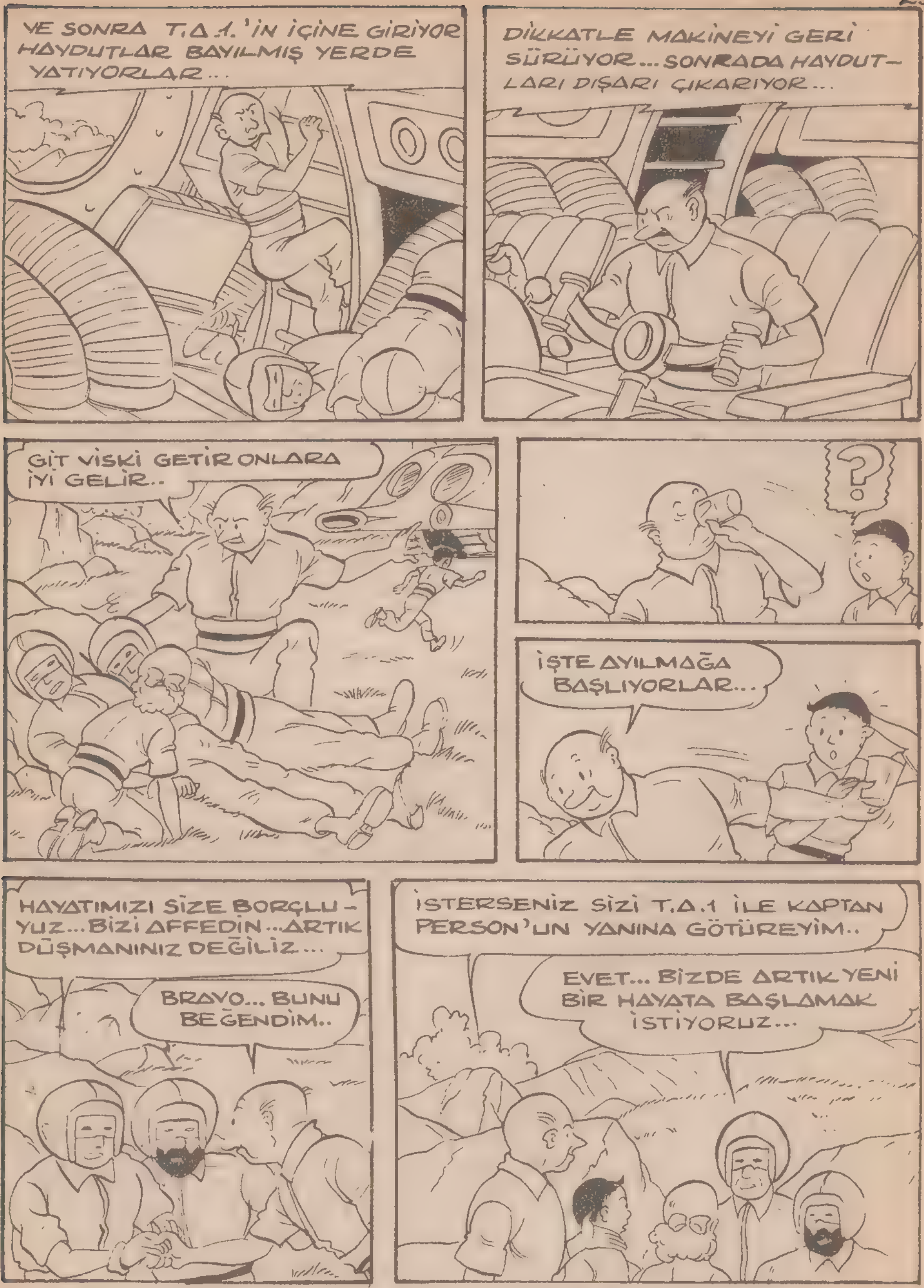
VE SONRA T.A.1.'IN İÇİNE GİRİYOR HAYDUTLAR BAYILMIŞ YERDE YATIYORLAR...
DİKKATLE MAKİNEYİ GERİ SÜRÜYOR... SONRADA HAYDUTLARI DIŞARI ÇIKARIYOR...
GİT VİSKİ GETİR ONLARA İYİ GELİR..
?
İŞTE AYILMAĞA BAŞLIYORLAR...
HAYATIMIZI SİZE BORÇLUYUZ... BİZİ AFFEDİN... ARTIK DÜŞMANINIZ DEĞİLİZ...
BRAVO... BUNU BEĞENDİM..
İSTERSENİZ SİZİ T.A.1 İLE KAPTAN PERSON'UN YANINA GÖTÜREYİM..
EVET... BİZDE ARTIK YENİ BİR HAYATA BAŞLAMAK İSTİYORUZ...

ANCAK BİR ŞARTLA...GÖK TAŞINDAN ALDIĞINIZ PARÇALARI BURADA BIRAKACAKSINIZ...
EVET...MAKSADINIZI ANLIYORUM...VE DEDİĞİNİZİ YAPACAĞIM..
ONLAR TAŞLARI ATARKEN FÜSUNUN ÇIĞLIĞI DUYULUR...
BIZDIK SAHİPLERİNİN İZİNİ BULUR VE ONLARA TEKRAR GELİR...
BIZDIK!.. SENİ ÇOK ÖZLEMİŞTİK...
FÜSUN!..DİKKAT ET!..

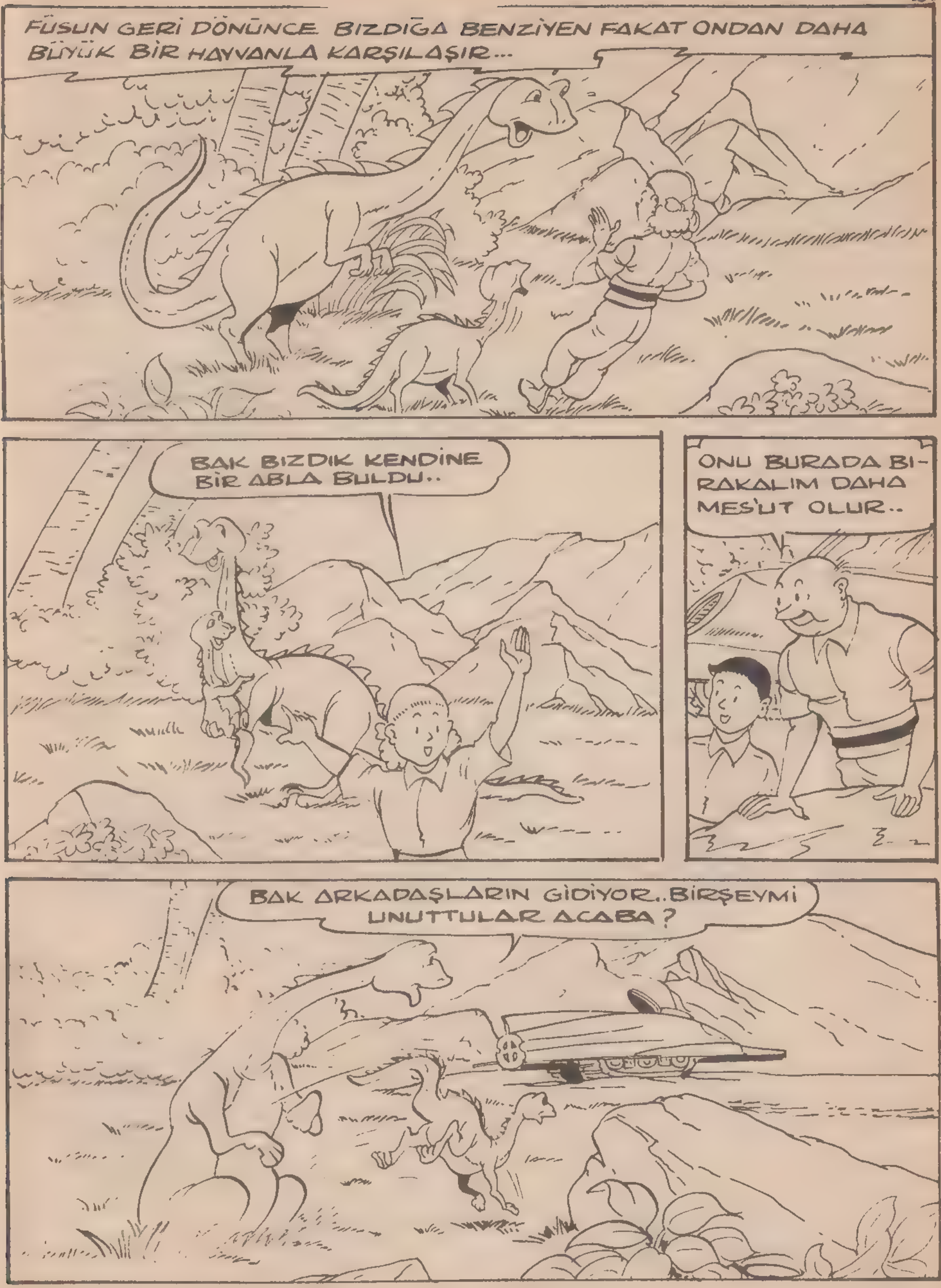
FÜSUN GERİ DÖNÜNCE BIZDIĞA BENZİYEN FAKAT ONDAN DAHA BÜYÜK BİR HAYVANLA KARŞILAŞIR...
BAK BIZDIK KENDİNE BİR ABLA BULDU..
ONU BURADA BIRAKALIM DAHA MES'UT OLUR..
BAK ARKADAŞLARIN GİDİYOR..BİRŞEYMİ UNUTTULAR ACABA ?

ÜST KAPAĞI KAPATMAYI UNUTMUŞUZ..
AMMA DALGINLIK... BU ONLARA SON YARDIMIM OLSUN..
?
MERAK ETMEYİN KAPAK KAPANDI...
MAKİNE YER ALTINA DALARKEN BIZDIK VE YENİ ARKADAŞI ORADAN UZAKLAŞIRLAR...

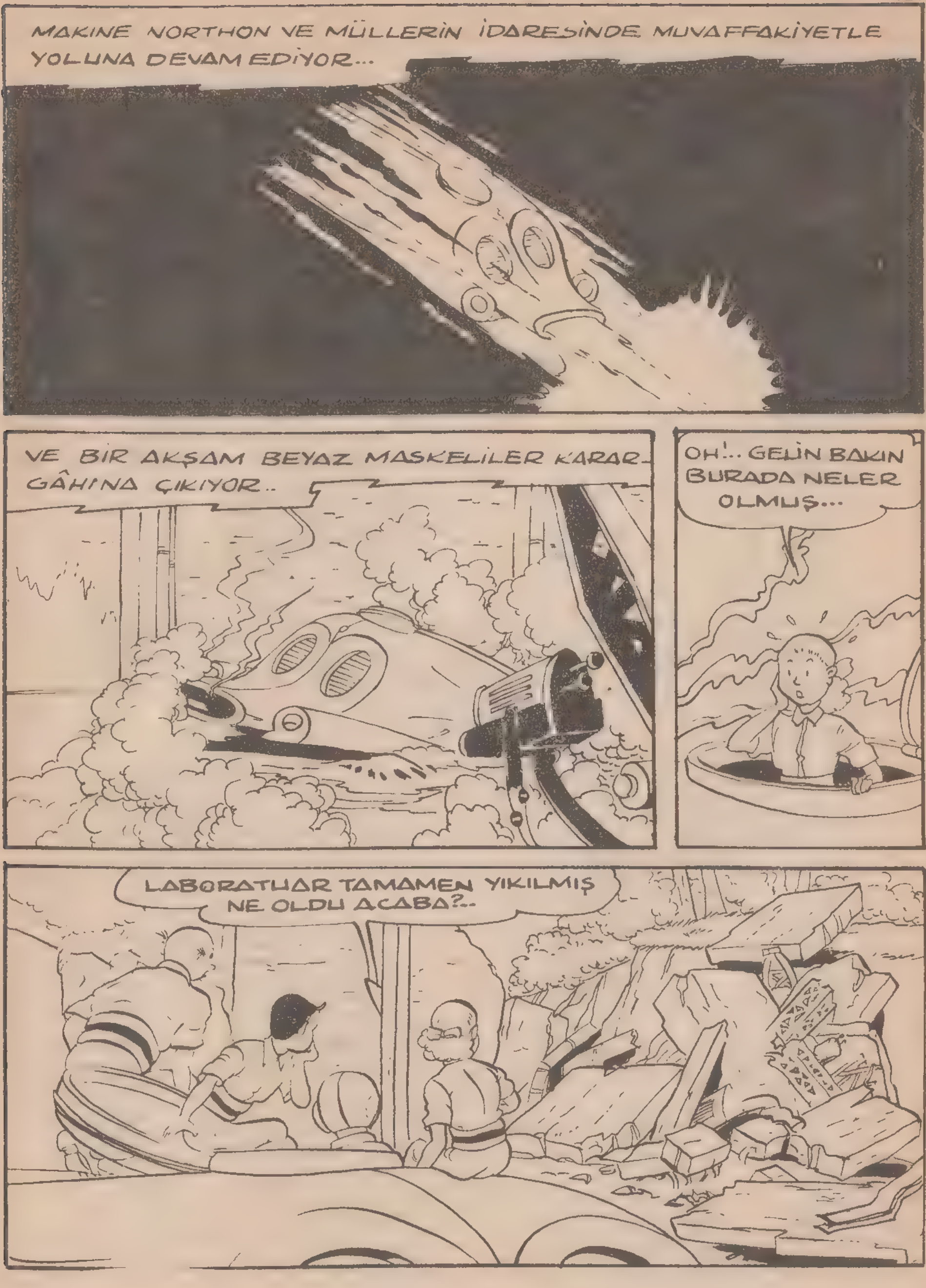
MAKINE NORTHON VE MÜLLERİN İDARESİNDE MUVAFFAKİYETLE YOLUNA DEVAM EDİYOR...
VE BİR AKŞAM BEYAZ MASKELİLER KARARGÂHINA ÇIKIYOR..
OH!.. GELİN BAKIN BURADA NELER OLMUŞ...
LABORATUAR TAMAMEN YIKILMIŞ NE OLDU ACABA?..

ZANNEDERİM BUNU BİZİMKİLER YIKTILAR...KAPTAN PERSON TEŞKİLÂTI DAĞILMIŞ HERHALDE...
BİZ KAPTANI BULUP BAŞIMIZDAN GEÇENLERİ ANLATIRIZ... BİZE GÜVENİNİZ VARSA T.A.1 İ ALALIM?..
İNŞALLAH İTİMADINIZ VARDIR...
MERAK ETMEYİN GEÇENLERİ UNUTTUK...GÜVENİM VAR..
MAKİNE AZ SONRA GÖZDEN KAYBOLUR...ONLAR BEYAZ MASKELİLERİ BİR DAHA GÖREMİYECEKLERİNİ DÜŞÜNÜRLER...
ARTIK EVE DÖNME ZAMANI GELDİ...
ACABA BİZİM ARABA NE HALDE?
BEN YERİNİ BİLİYORUM..

GEÇENLER BAŞIMIZA GELMEDEN ÖNCE ONU ORMANIN KUYTU BİR YE- RİNE ÇEKMİŞTİM..
YAŞASIN!.. SAPSAĞLAM... HEMEN HAREKET EDELİM..
BAK ARABA TERTEMİZ DURUYOR BUYURUN..
AH!.. SANA BİR TAVSİYEM VAR AFACAN... BİR DAHA ARABAYI ORMANA SAKLAR- SAN PENCERELERİ AÇIK BIRAKMA!..
BEKİR SAYIŞMAN
BU MACERANIN SONU

BÜYÜK TEMİZLİK
BU MAHZEN İĞRENÇ BİR PİSLİK İÇİNDE HİÇ GECİKMEDEN ONU TEMİZLEMELİYİM.
BU GÜNÜN İŞİNİ YARINA BIRAKMIYALIM!
NE KADAR HAYRAN KALIP ŞAŞIRACAK-LARINI...

ŞİMDİDEN GÖRÜYORUM...
İŞİ YARIM YAPMIYALIM. BU BODRUM YENİ BİR METELİK GİBİ PARLIYACAK. YOKSA BANA DA KEPÇE ZEKİ DEMESİNLER.
ÇOK KİMSE BASİT BİR TEMİZ_LEMENİN VERDİĞİ ARTİSTİK GÖRÜNÜŞTEN HABERSİZDİRLER. GÜNLÜK HAYATIN NEŞE_SİNİ VEREN BU SANAT_KÂRCA HAREKETLER_DİR KISACASI!

BENİ ALKIŞLIYACAK BİRİNİN BULUNMASINI ÇOK İSTERDİM!
ZRRRRRR
BRRROOOOM
EVET, KÜÇÜK BİR KIZ BİZE ŞÖYLE DEDİ "BAY ZEKİ'YE BİR TON KÖMÜR GÖTÜRÜN, KENDİLİĞİNDEN BUNU DÜŞÜNEMEZ. ONA OYA TARAFINDAN DA GÖNDERİLDİĞİNİ SÖYLEYİN.." DOĞRUSU ŞANSLI KİMSESİNİZ, BÖYLE YARARLI SÜRPRİZLER YAPILIYOR SİZE KARŞI.
aytun
BİTTİ.

ACAR: HAFTALIK MECMUA. SALI GÜNLERİ ÇIKAR. SAHİBİ: ŞARİKA ŞILLILER. MESUL MÜDÜR: REŞAT İLERİ. ADRES: ANKARA CADDESİ NO37/A İSTANBUL. BASILDIĞI YER: DURAN OFSET MATBAASI.

ÖZEL SAYI: 21